

<テレビ録画対応HDDケース>

REGZAかんたん接続ガイド

2011年 2月 第1.0版

東芝 REGZA（型番：37Z7000）を例に説明します。

※テレビの取扱説明書もあわせてご覧ください。

接続する前に、P4の「**重要** ご使用の前にお読みください。」をお読みください。

接続

1. ケース本体にハードディスクをセットします。

※セットの手順は、ケース本体のマニュアルを参照してください。



ケース本体 例) RS-EC3M-U3

2. ①から④の順でテレビと接続し、電源を入れます。

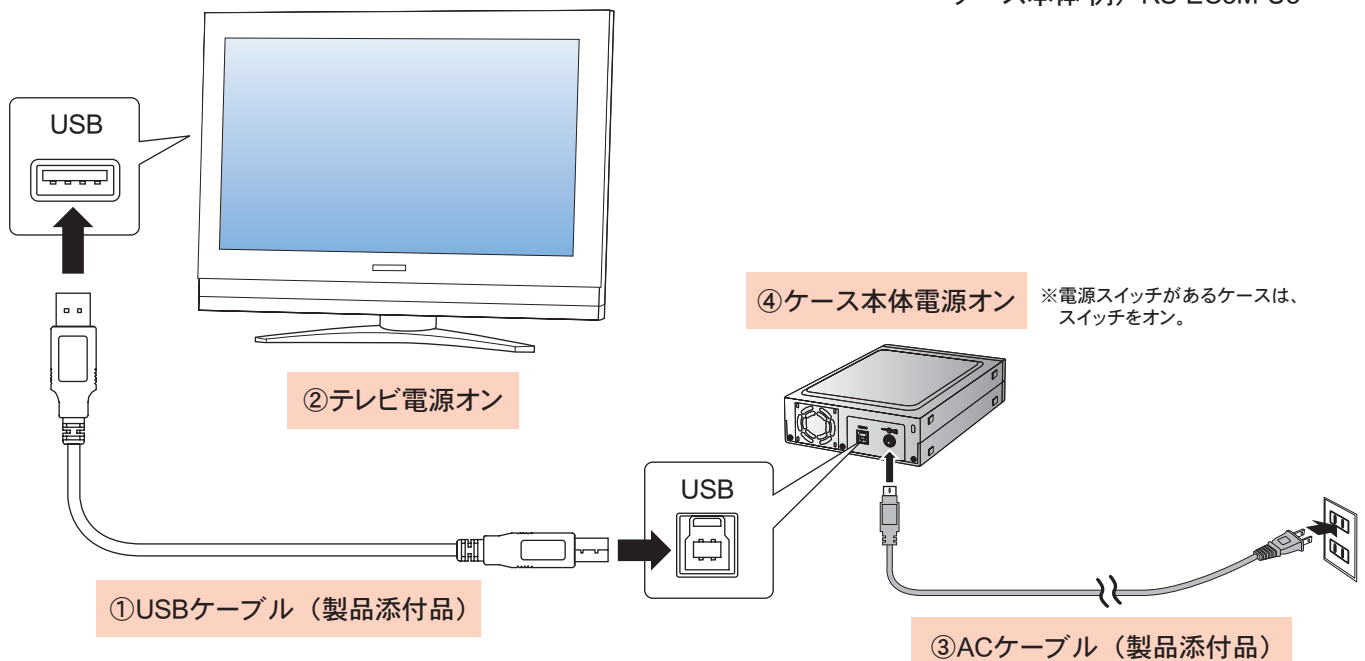

テレビに登録

重要 テレビへの登録には「初期化」が必要です。ハードディスクに保存されているデータは削除されます。

3. 未登録のUSBハードディスクを検出すると、次の画面が表示されます。

「はい」を◀▶で選択し、(決定)を押します。

| 機器の登録 |
|--|
| 未登録のUSBハードディスクを検出しました。 USBハードディスクの登録を行いますか？ |
| <input type="button" value="はい"/> <input type="button" value="いいえ"/> |

4. 初期化の確認画面が表示されます。

「はい」を◀▶で選択し、**決定**を押します。

| 機器の登録 | |
|--|------------------------------------|
| 登録を行うために、初期化を行います。 このUSBハードディスクの内容はすべて消去されます。 よろしいですか？ | |
| <input checked="" type="button" value="はい"/> | <input type="button" value="いいえ"/> |

登録処理が始まります。

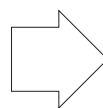

| 機器の登録 |
|----------------------------------|
| USBハードディスクの登録中です。 しばらくお待ちください |

5. 登録名を変更しない場合は、「いいえ」を◀▶で選択し、**決定**を押します。

※登録名を変更する場合は「はい」を選択します。

| 機器の登録 | |
|-----------------------------------|---|
| 登録名：ハードディスク 1 登録名を変更しますか？ | |
| <input type="button" value="はい"/> | <input checked="" type="button" value="いいえ"/> |

6. 今登録されたUSBハードディスクを、録画機器の初期候補とする場合は、

「はい」を◀▶で選択し、**決定**を押します。

※録画機器は、録画や録画予約の際に変更できます。

| 機器の登録 | |
|--|------------------------------------|
| USBハードディスクの登録が完了しました。 新しく録画／録画予約するときの録画機器を 登録したハードディスクに変更しますか？ | |
| <input checked="" type="button" value="はい"/> | <input type="button" value="いいえ"/> |

7. 登録内容を確認し、**決定**を押します。

| 機器の登録 | | |
|-------------------------------------|-------|-----------|
| 接続 | 登録番号 | 登録名 |
| <input checked="" type="checkbox"/> | USB 1 | ハードディスク 1 |
| <input type="checkbox"/> | | |
| <input type="checkbox"/> | | |

※手順3で「いいえ」を選択した場合、USBハードディスクは未登録となり録画することができません。未登録のUSBハードディスクを登録する場合は、テレビの取扱説明書を参照してください。

以上で、お好みの番組を録画できます。

録画・再生などの手順の詳細はテレビの取扱説明書を参照してください。

① リムーバブルケースの場合

ハードディスク追加ごとに、テレビへの登録が必要です。

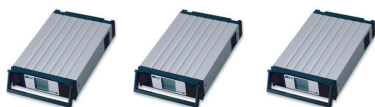

ハードディスク 2 ハードディスク 3 ハードディスク 4

登録名：ハードディスク 1

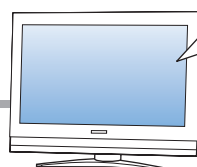

| 機器の登録 | | |
|-------------------------------------|-------|-----------|
| 接続 | 登録番号 | 登録名 |
| <input checked="" type="checkbox"/> | USB 1 | ハードディスク 1 |
| <input type="checkbox"/> | USB 2 | ハードディスク 2 |
| <input type="checkbox"/> | USB 3 | ハードディスク 3 |

接続されているハードディスクは、**レグザリンク**で確認できます。

予約録画するには

主電源「入」で録画待機の状態に。

ケース本体の主電源は入れておきます。
主電源を入れておくことで、予約録画がはじまるとハードディスクが自動的にオンになり、終了するとオフになります。

【ハードディスクの自動オン／オフ】

<オン> ・テレビをつけたとき
・予約録画がはじまるとき

<オフ> ・テレビを消したとき
・予約録画が終ったとき

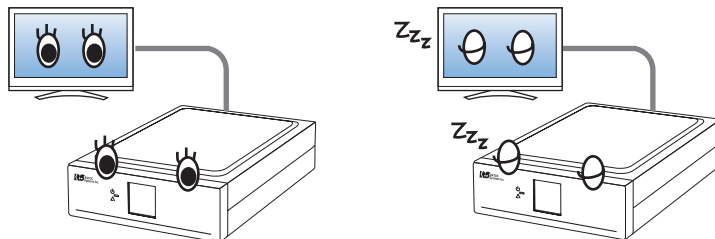

録画待機状態にしておくと、自動的にオン・オフ。

※録画などの手順の詳細はテレビの取扱説明書を参照してください。

ケース本体の取り外し

※テレビの電源を切ってから取り外す場合、この手順は不要です。

1. リモコンのふたの中の設定メニューを押し、「レグザリンク設定」を選び、決定を押します。

2. 「USBハードディスク設定」を選び、決定を押します。

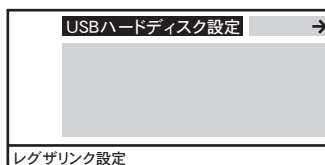

3. 「機器の取りはずし」を選び、決定を押します。

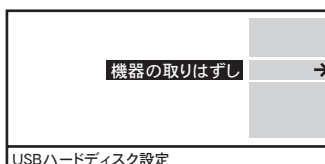

4. 取りはずす機器を選び、決定を押します。

5. 確認画面で「はい」を選び、決定を押します。

6. 停止処理が終了すると「取り外しできます」とメッセージが表示されますが、決定は押さないでください。

7. ケース本体を取りはずしたあと、決定を押します。
※ケース本体の取りはずしは①②の手順でおこないます。

①電源ケーブルを抜きます。※1

②USBケーブルを抜きます。

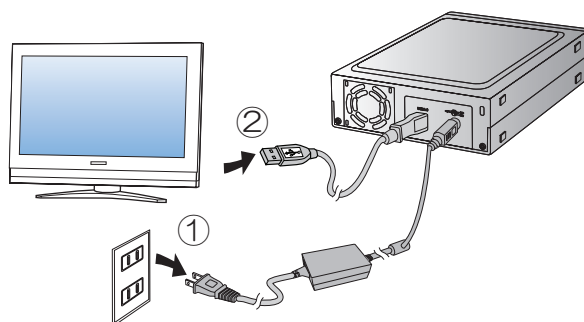

※1.電源スイッチがあるケースは、スイッチをオフにしたあと、電源ケーブルを抜きます。

ハードディスクの交換手順（リムーバブルケース製品のみ）

※テレビの電源を切ってから取り外す場合、この手順は不要です。

ケース本体の取り外し

1. 3ページの手順1.~6.の作業をおこないます。

ハードディスクの取り外し

2. リムーバブルケースのアクセスLEDが消えていることを確認します。

3. キースイッチを解除します。
※主電源を切る必要はありません。



4. ディスクを取り出します。



ハードディスクの挿入

5. ディスクをリムーバブルケースにしっかり挿入します。

6. キースイッチをロックします。



7. アクセスLEDが消灯するのを待ちます。
レグザリンクボタンを押し認識されているか確認します。

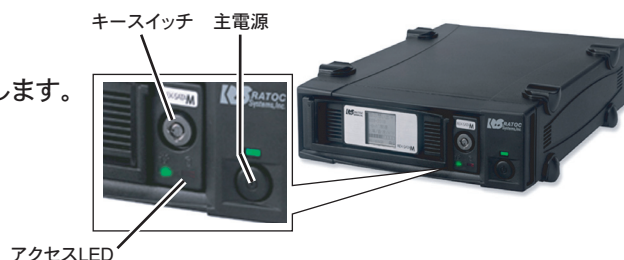

リムーバブルケース 例) SAM-DK1-U3



重要 ご使用の前にお読みください。

- ※機種によって仕様が異なりますので、使用できるハードディスクの容量やUSBハブを使用した複数台接続など、その他の詳細は、テレビの取扱説明書やカタログ等でご確認ください。
- ※弊社製品に、内蔵ハードディスクは添付していません。別途、SATAハードディスクをご用意ください。
- ※録画した番組を、パソコンや他のテレビでみることはできません。
- ※ディスク登録時、ハードディスクの初期化が必要となります。
- ※録画および再生中（アクセスLED点灯中）は、ハードディスクの交換をおこなわないでください。
- ※一部のケースは、電源連動（録画開始に合わせて自動的に電源が入る機能）に対応していません。製品情報にてご確認ください。
- ※誤って削除した番組は、元に戻すことはできません。
- ※故障や不具合などにより録画ができなかった内容の補償、録画された番組の損失およびこれらに関わる直接、間接の損害につきましては、弊社では一切の責任を負いかねます。
- ※記載されている社名、商品名は各社の商標、または登録商標です。